

A INFÂNCIA DE

Romeu &
Julietta



#LADO TORRE

#lado Vila



exibição:

Segunda a Sexta
às 20h30



patrocínio:

Net e Local

Família
CAMPOS



Uma história de amor verdadeiro



Castanheiras é um bairro de classe média-alta, dividido em duas partes: Lado Vila e Lado Torre, que têm situações econômicas bem diferentes.

Romeu & Julieta é um casal pré-adolescente de 13 anos, que se apaixona e fortalece um lindo romance, até que descobrem que possuem sobrenomes rivais e estilo de vida completamente diferente.



Juli Campos

Vittória Seixas

Conhecida pelo bairro como a menina aventureira e descolada que anda de skate pela redondeza. É a neta do respeitado Hélio Campos, treinador renomado que comanda o centro esportivo da região.



Julieta

sbt





Romeu Monteiro

Miguel Angelo

Os pais o incentivam desde pequeno a jogar tênis e pagam o melhor professor para lhe dar aulas no condomínio, mas ele não tem essa mesma paixão pelo esporte solitário, prefere os coletivos, que pode jogar e se divertir com os amigos.

ROMEU

13 anos



Um romance que pode ser comprometido pela rivalidade entre as famílias

Doze anos atrás, por um equívoco, a mãe de Juli foi presa injustamente graças aos Monteiros. Diante disso, Romeu e Juli não sabem como farão para ficarem juntos. A notícia do romance também chega às famílias, que não gostam nada da história e tratam de afastá-los imediatamente.

Romeu e Juli querem acabar com essa hostilidade e tentam ir atrás de uma solução, mas ao descobrirem mais sobre a história de seus pais, percebem que pode ser impossível.

Será que essa paixão vai resistir a tantos conflitos?
E as famílias, conseguirão passar por cima desse orgulho?
O que mais está em jogo?

Família Campos

Família Julieta



Clara Campos
Lu Grimaldi

Hélio Campos
Luiz Guilherme

Vitor Campos
Ciro Sales

Mariana Campos
Juliana Schalch

Daniel Matos
João Baldasserini



Família Telma

Família da namorada de Daniel (Pai de Julieta)



Lívia
Vivi Lucas

Karen
Jolie Tomas

Ellen
Isabella Alelaf

Telma
Lis Luciddi

Daniel Matos
João Baldasserini



Família Monteiro

Família Romeu



Leandro Monteiro
Gui Sant'Anna

Vera Monteiro
Bianca Rinaldi

Bernardo Monteiro
Fábio Ventura

Gláucia Monteiro
Karin Hills

Fred
Velson D'Souza

Nando Monteiro
Lucas Cabral

Dimitri
Samuel Estevam



Elenco Infantil

Nath

Arlyane Carvalho

Ellen

Isabella Alelaf

Trapaça

Zaira Harue

Fê Dengosa

Antonella Dez

Chilique

Miguel Trajano

Muque

Gabriel Miller

Dimitri

Samuel Estevam

Ian

Miguel Batista



Elenco Jovem

Alex
Gianlucca Mauad

Rosalina
Bárbara Cruz

Patrick
Vinicius Pieri

Nando
Lucas Cabral

Lívia
Vivi Lucas

Téo
Miguel Schmid

Karen
Jolie Tomas



Mais um grande sucesso do SBT

MAIOR

gênero da emissora em
investimento publicitário
em 2023

139 MILHÕES

de pessoas foram alcançadas pela nossa
dramaturgia em 2023

DRAMATURGIA
RELEVANTE

Mais da metade dos
conteúdos infanto-juvenis
do SBT foram consumidos
pelos espectadores.

COM QUEM FALAMOS



MAIOR
AUDIÊNCIA COLETIVA

na tv aberta no gênero novela

111

de afinidade com as mães
(DC ABC cc 4-12)

TARGET

crescimento no target 13-17
comparado com a novela
Poliana Moça em 2022



88%

25+

88MM

de espectadores
alcançados desde a
estreia (08maio23)



60%

mulheres

EM TODAS AS PLATAFORMAS

plataforma

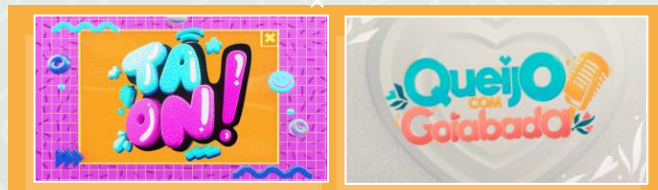

playlists da TV Zyn



■ TV ZYN

Canal no Youtube voltado para a geração Z, com conteúdo pensado e desenvolvido com linguagem jovem e adequado às marcas.

6 MILHÕES
de inscritos no canal

954 MILHÕES
de visualizações de vídeos
EM 2023



3,5 MI
de seguidores



2 MI
de seguidores



EM TODAS AS PLATAFORMAS

plataforma



Cenas dos melhores momentos de Romeu & Julieta serão exibidos no canal da TV Zyn, promovendo audiência multiplataforma da novela com complementaridade de meios.

playlist



Conteúdo que mostra os bastidores e as curiosidades da TV. As matérias abordam o elenco da novela nos camarins, ensaios, gravações de cenas e clipes, assim como cobertura de Prêmios e outros.

playlist



Um bate papo informal em áudio e vídeo com os atores de Romeu & Julieta, sobre curiosidades e revelações da novela, além da oportunidade da audiência conhecer um pouco mais da vida pessoal e profissional das estrelas.

Cenários da Dramaturgia

Praça Central

#LADO TORRE



#LADO VILA



Cenários da Dramaturgia

Casa Julieta



Entrada Vila



Parte externa da casa



Parte interna da casa



Quarto Julieta

Cenários da Dramaturgia

Casa Romeu

Entrada do Residencial



Sala

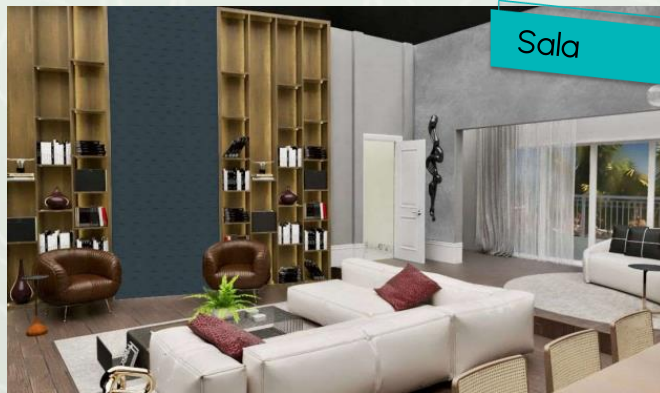

Escritório Bernardo



Quarto Romeu



#LADO TORRE



Cenários da Dramaturgia

Quadra Poliesportiva



Fachada



Sala Helio



Vestiário

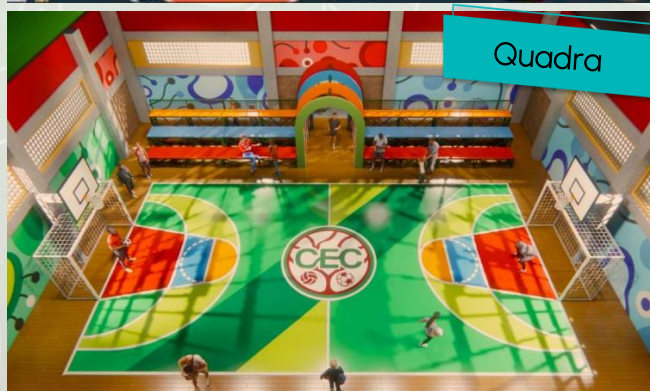

Quadra

Cenários da Dramaturgia



Armazém



Monter Mercado



Boulevard



Monter Holding

Entregas nos formatos digitais:



Social Branded:

Oferecimento de marca chamando para os conteúdos do Youtube (Tá On e Queijo com Goiabada).

Stories:

Oferecimento de marca com saiba mais para o conteúdo da marca no videocast (Queijo com Goiabada) no Youtube.

Citação de marca:

Citação da marca dentro do podcast.

Insert de logo:

Logo do anunciante no podcast ao vivo nas plataformas TikTok e Kwai.

Publiposts:

Melhores momentos de Queijo com Goiabada com oferecimento da marca.

Vinheta de abertura:

Vinheta do anunciante no início do vídeo, oferecendo os conteúdos (Tá On e Queijo com Goiabada).

Publiposts/Shorts:

Oferecimento da marca em cortes de cenas, trechos virais de conteúdos.

Pre Roll/Mid Roll:

Peça do anunciante para veiculação no canal de TV Zyn no Youtube e Site.



Formatos diferenciados na dramaturgia:

Product Placement (Ficção):

Visualização orgânica do produto integrado ao cenário e/ou manuseio, se contextualizado à cena. Não há citação de marca ou menção aos atributos. Duração conceitual.



Ação Integrada (Ficção):

Ação integrada ao contexto da cena – com roteiro produzido pelo time da novela, a partir do briefing do cliente. Além da visualização e/ou manuseio, pode haver citação da marca e menção de algum atributo, se pertinente. Duração conceitual.

Para formatos de integração de marca / produto, consulte o departamento de Solutions.

Segmentos com adequação:



Comidas e Bebidas:

Adquiridas ou consumidas pelos personagens nas cenas da novela.

Entre a audiência do SBT:

14,6 MM afirmam que gostam de provar novos produtos alimentícios.



Eletroeletrônicos e Eletroportáteis:

Os produtos serão expostos nas cozinhas e lavanderias das casas dos personagens.

Entre a audiência do SBT:

12,8 MM pretendem comprar algum aparelho Eletroeletrônico ou Eletroportáteis nos próximos 12 meses.



Tecnologia e Redes Sociais:

Uso de smartphones e gadgets pra comunicação, produção de conteúdo etc.

Entre a audiência do SBT:

13,6 MM tratam de sempre estar atualizados com os desenvolvimentos tecnológicos.



Bancos, Financeiras e Securitárias:

Personagens utilizando atributos digitais dos bancos, visitando agências, conhecendo soluções.

Entre a audiência do SBT:

11,1 MM não sabem nada sobre investimentos e finanças

Segmentos com adequação:



Mercados e Varejo:

Personagens fazendo compras online, visitando as lojas, recebendo encomendas.

Entre a audiência do SBT:

10,1 MM afirmam que comprar online faz a vida mais fácil.



Moda e Vestuário:

Cenas gravadas com os personagens dentro das lojas ou comprando através das lojas online.

Entre a audiência do SBT:

6,4 MM gostam de estar em dia com a última moda



Higiene Pessoal e Beleza:

Produtos utilizados pelos personagens da dramaturgia.

Entre a audiência do SBT:

8,8 MM gastam muito dinheiro com cosméticos e produtos para higiene pessoal.



Montadora:

Cenas gravadas dentro dos carros, ou com o carro em destaque na cena.

Entre a audiência do SBT:

4,8 MM Pretendem comprar algum automóvel no próximo ano

Segmentos com adequação:



Limpeza:

Produtos presentes em cenas no mercado ou na casa dos personagens.

Entre a audiência do SBT:

2,6 MM são Heavy users de produtos de limpeza (usam ao menos 1 vez por dia).



Deliveries:

Pedidos de alimentos, supermercado e/ou farmácia.

Entre a audiência do SBT:

2,2 MM utilizam serviços de entrega a domicílio pelo menos 1 vez na semana.



Conteúdo em todo lugar

ACESSE

